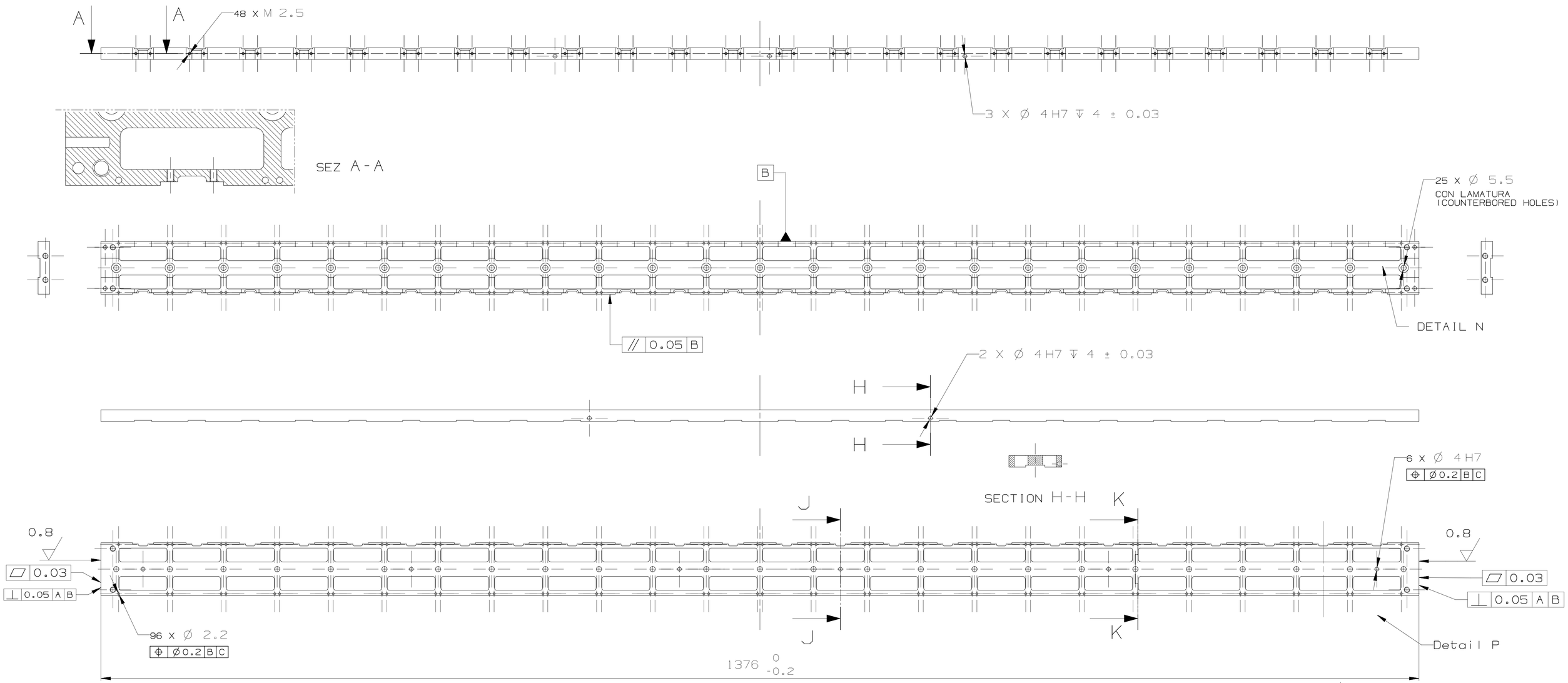

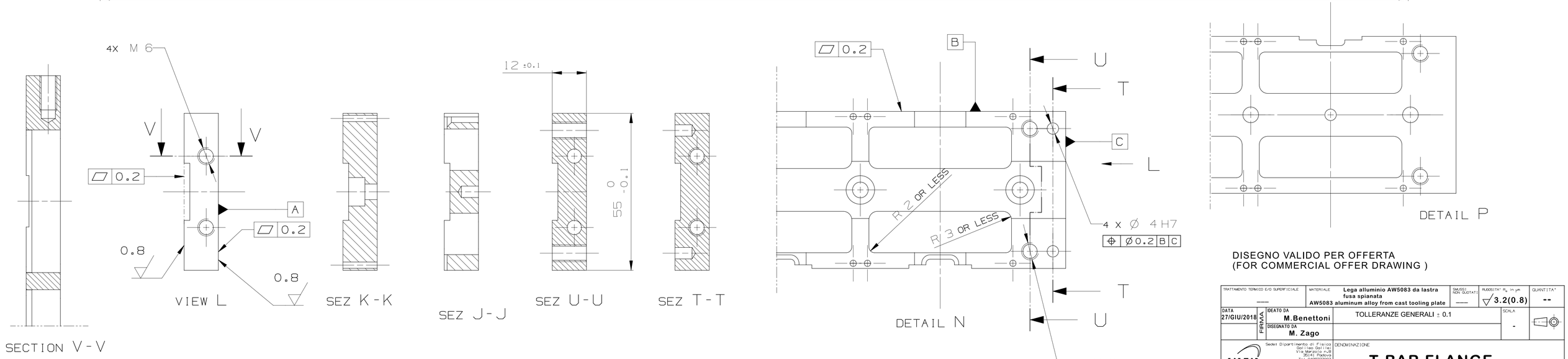

DISEGNO VALIDO PER OFFERTA
(FOR COMMERCIAL OFFER DRAWING)

TRATTAMENTO TERMICO E/O SUPERFICIALE: ----	MATERIALE: **Lega alluminio AW5083 da lastra fusa spianata** / **AW5083 aluminum alloy from cast tooling plate**	SMUSSI NON QUOTATI: ----	RUGOSITA' R_a in µm: 3.2(0.8)	QUANTITA': --	
DATA: 27/GIU/2018	FIRMA: IDEATO DA: **M.Benettoni** / DISEGNATO DA: **M. Zago**	TOLLERANZE GENERALI ± 0.1	SCALA: -		
INFN Sede: Dipartimento di Fisica Galileo Galilei, Via Marzolo n.8, 35141 Padova, Tel.:0498277007, Fax: 0498277031 — Uff. TECNICO CAD MECCANICO SEZIONE DI PADOVA	DENOMINAZIONE: **T-BAR FLANGE**				
IL PRESENTE DISEGNO, A TENORE DI LEGGE, E' PROPRIETA' DELL'INFN E NON PUO' ESSERE RIPRODOTTO, UTILIZZATO NE' COMUNICATO A TERZI	CODICE DISEGNO: **LHCB_0001**				FOGLIO: 1

file:
171117_000_BAR_00_DRAFT.prt